

# ANGELSCHHEIN

## Bottrop

### 1 VORBEREITUNGSKURS

Als erstes musst du einen Vorbereitungskurs absolvieren, der dich auf die Fischerprüfung vorbereitet.



### 2 FISCHERPRÜFUNG ABLEGEN

Anschließend folgt die Fischerprüfung, bei der du das Gelernte unter Beweis stellst.

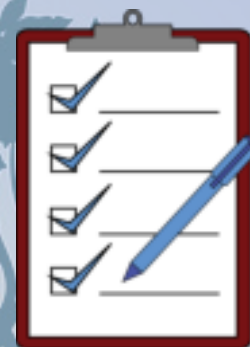

### 3 ANGELSCHHEIN ABHOLEN

Nach bestandener Prüfung kannst du in deinem Bürgerbüro nun deinen Angelschein abholen. Jetzt brauchst du nur noch einen Fischereierlaubnisschein.

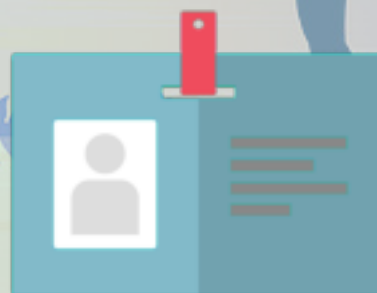

### 4 ANGELN GEHEN

Zusammen mit deinem Angelschein und deinem Fischereierlaubnisschein kannst du nun offiziell angeln gehen



► MEHR INFOS