



# ANGELSCH Stade

## 1 VORBEREITUNGSKURS

Als erstes musst du einen Vorbereitungskurs absolvieren, der dich auf die Fischerprüfung vorbereitet.



## 2

### FISCHERPRÜFUNG ABLEGEN

Anschließend folgt die Fischerprüfung mit 60 Fragen, bei der du das Gelernte unter Beweis stellst.



## 3

### ANGELSCH ABHOLEN

Nach bestandener Prüfung kannst du in deinem Bürgerbüro nun deinen Angelschein abholen. Jetzt brauchst du nur noch einen Fischereierlaubnisschein für die verpachteten Gewässer.

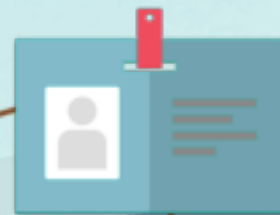

## 4

### ANGELN GEHEN

Zusammen mit deinem Angelschein und deinem Fischereierlaubnisschein kannst du nun offiziell in Niedersachsen angeln gehen

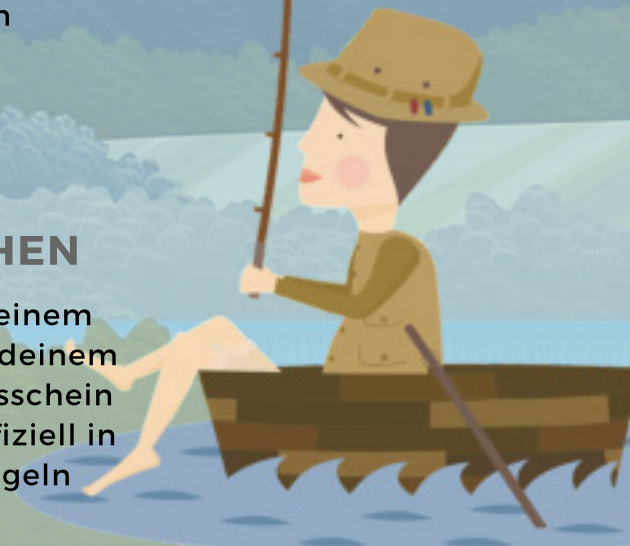

► MEHR INFOS

